

LOCALIZAÇÃO: RUA ASSIS CAMARGO COSTA - ONCRUZILHADA  
MUNICÍPIO DE CAMPOS NOVOS - SC

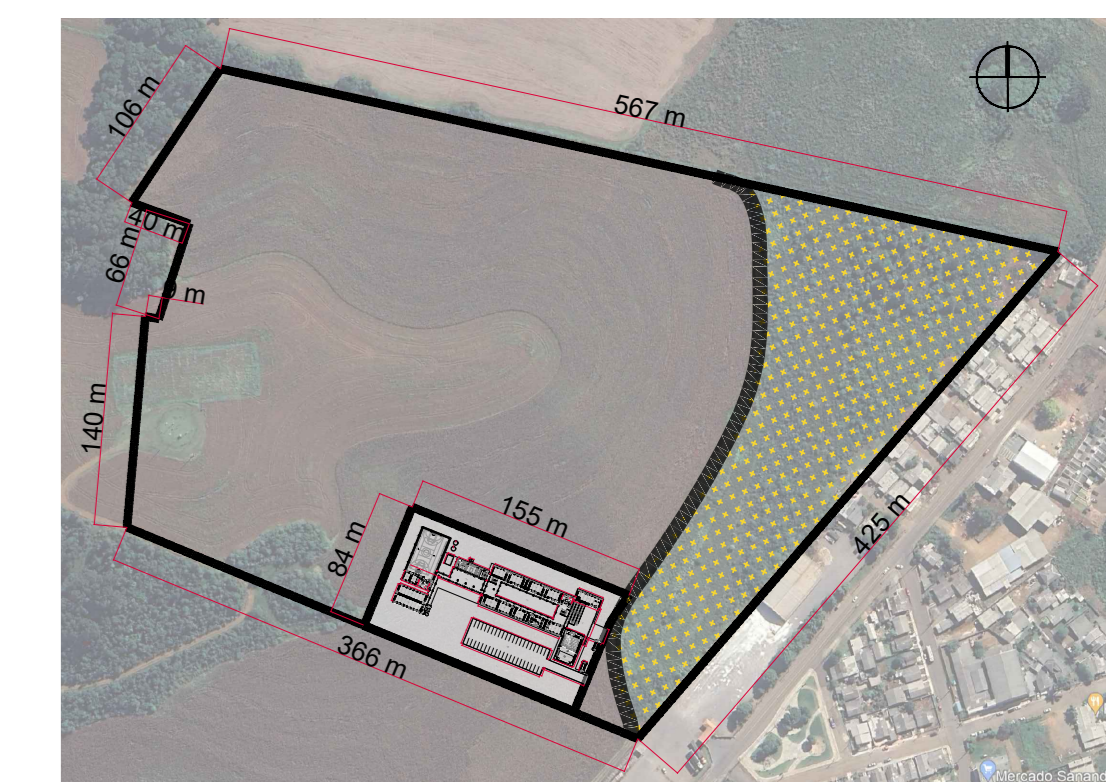

03 SITUAÇÃO  
1/5000

OBSERVAÇÕES:  
Reservado o direito de alteração de projeto e execução, sem prejuízo à validade do projeto.

CONTEÚDO PROJETO ARQUITETÔNICO		
PROJETO: Edifício Comercial em Construção Modular	DESENHO: Filipe Anjos	FORMATO: A1
ENDEREÇO:	ESCALA: INDICADA	
PROPRIETÁRIO: XXXXXXXXXXXXX CPF: 000000000-00 Proprietário		
RESPONSÁVEL TÉCNICO: XXXXXXXXXXXXX REGISTRO	DATA: Setembro/2021	FRANCHA: 01/01