

RUA PEDRO CINCATO BORGES

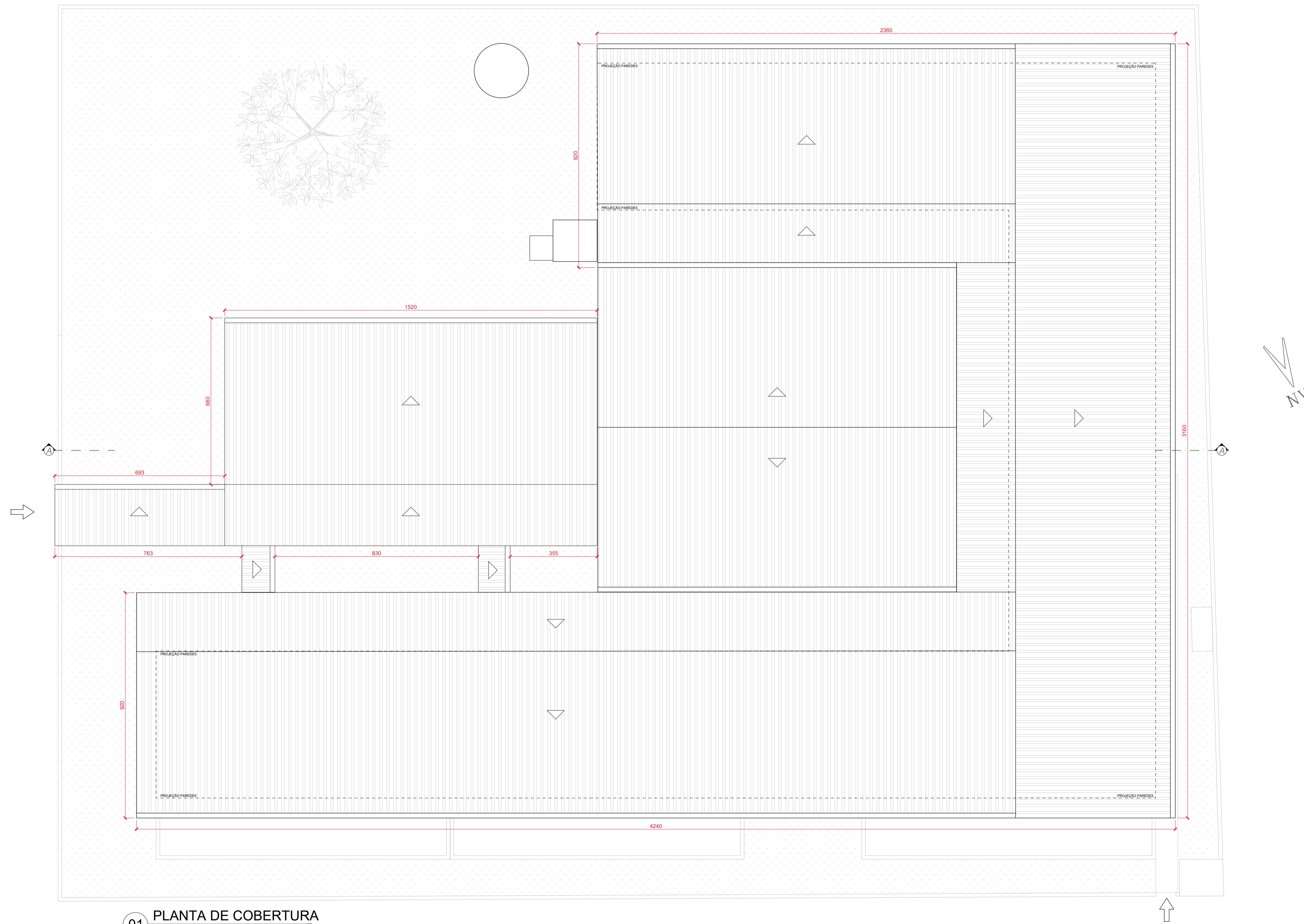

01 PLANTA DE COBERTURA
ESCALA: 1/100

RUA GAL. FIRMINO PAIM

OBSERVAÇÕES:
Havendo divergências entre cota e escala, prevalecerá o valor da cota.

CONTEÚDO PROJETO ARQUITETÔNICO Planta Baixa, Planta de Cobertura, Corte AA, Corte BB	
PROJETO: Edificação Comercial em Construção Modular	DESENHO: Felipe Arones
ENDEREÇO:	ESCALA: Indicada
PROPRIETÁRIO _____	
RESPONSÁVEL TÉCNICO _____	
DATA Agosta/2022	PRANCHA 03/03

RUA PEDRO CINCINATO BORGES

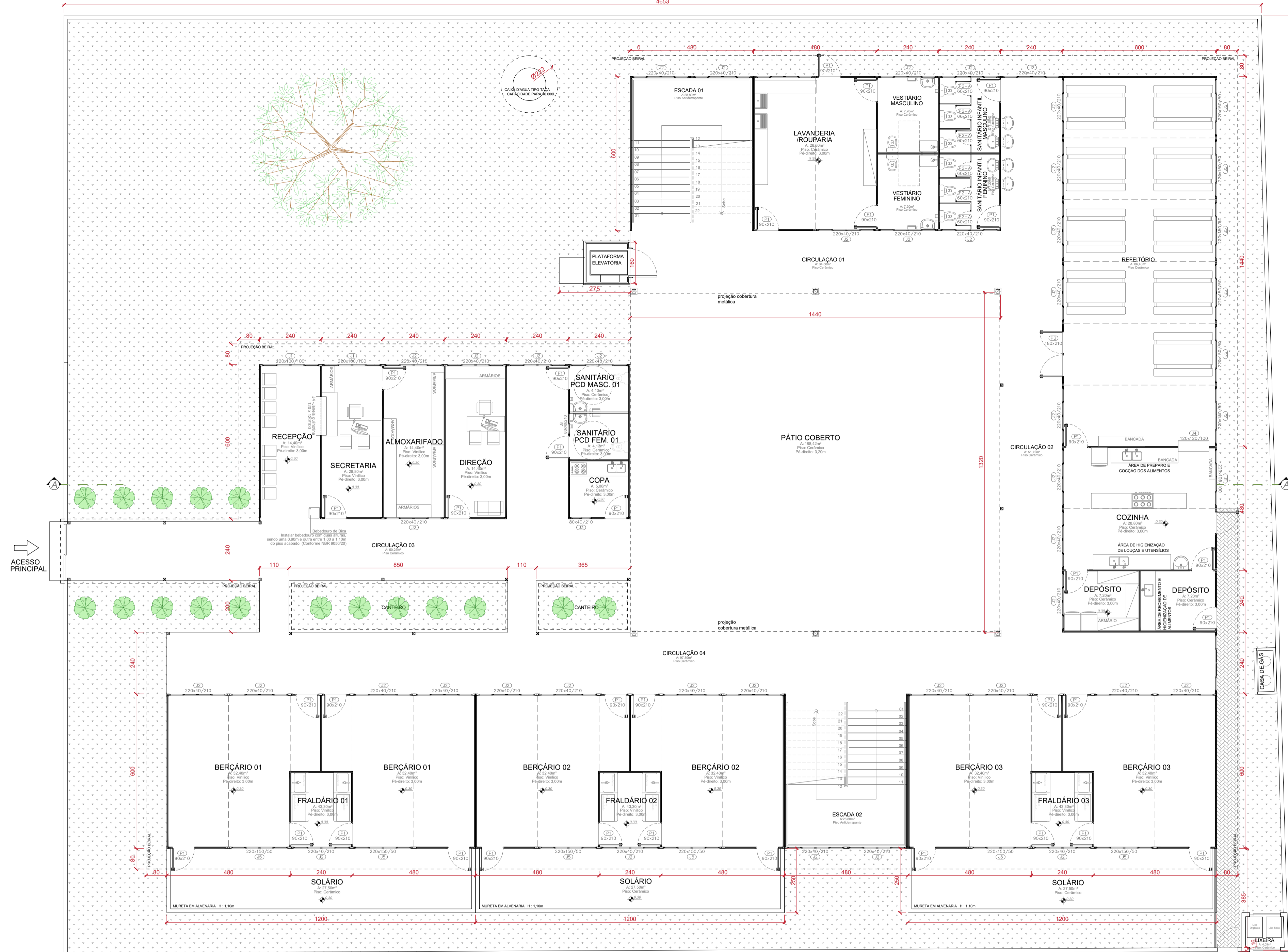

01 PLANTA BAIXA TÉRREA
ESCALA: 1/100

RUA GAL. FIRMINO PAIM

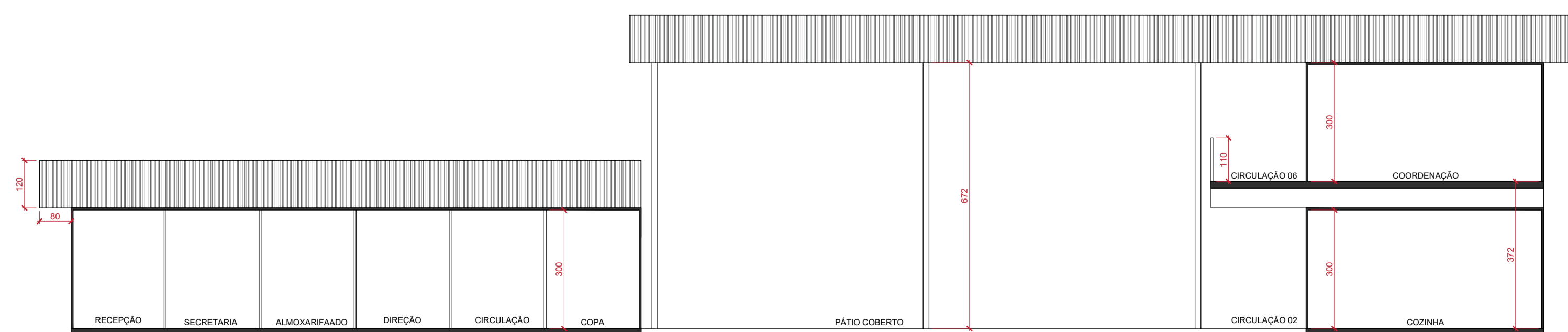

02 CORTE AA ESQUEMÁTICO
ESCALA: 1/100

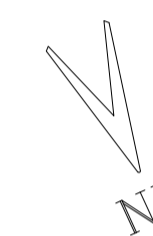

OBSERVAÇÕES:
Havendo divergências entre cota e escala, prevalecerá o valor da cota.

<p>CONTEÚDO PROJETO ARQUITETÔNICO Planta Baixa térrea</p>	
<p>PROJETO: Edificação Comercial em Construção Modular</p>	<p>DESENHO: Felipe Arones</p>
<p>ENDEREÇO:</p>	<p>ESCALA: Indicada</p>
<p>PROPRIETÁRIO</p>	
<p>RESPONSÁVEL TÉCNICO</p>	
<p>DATA Agosta/2022</p>	<p>PRANCHA 01/03</p>

RUA PEDRO CINCATO BORGES

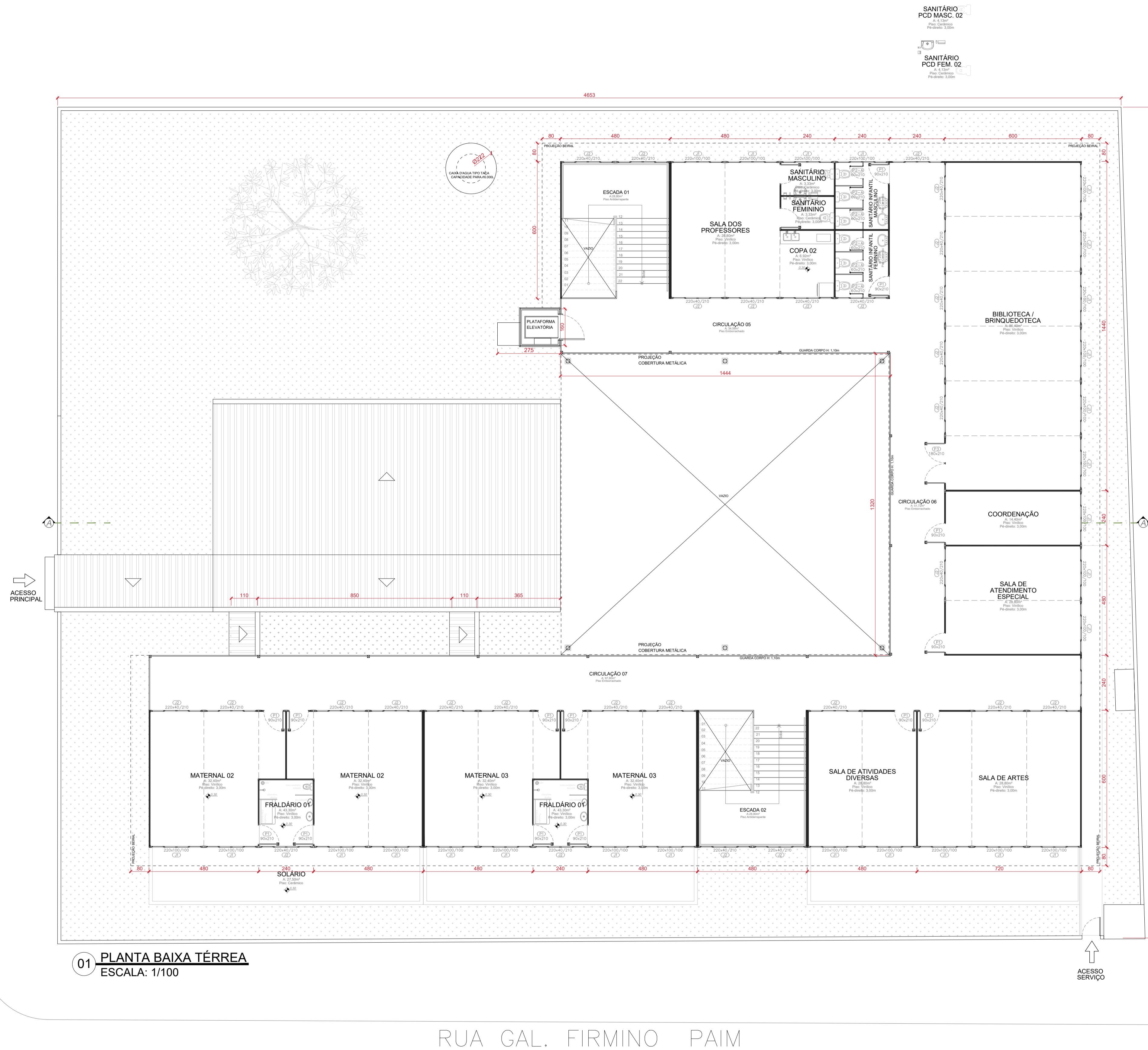

01 PLANTA BAIXA TÉRREA
ESCALA: 1/100

RUA GAL. FIRMINO PAIM

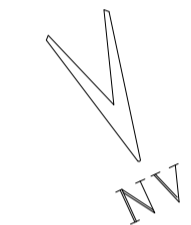

OBSERVAÇÕES:
Havendo divergências entre cota e escala, prevalecerá o valor da cota.

<p>CONTEÚDO</p> <p>PROJETO ARQUITETÔNICO</p> <p>Planta Baixa térrea</p>	
<p>PROJETO: Edificação Comercial em Construção Modular</p> <p>ENDEREÇO:</p>	<p>DESENHO: Felipe Arones</p> <p>ESCALA: Indicada</p>
<p>PROPRIETÁRIO</p> <p>_____</p>	<p>RESPONSÁVEL TÉCNICO</p> <p>_____</p>
<p>DATA</p> <p>Julho/2022</p>	